



Asociación Mexicana de  
Distribuidores de Automotores A.C.



# Perspectiva de Mercado Interno 2021

Venta al Menudeo de Vehículos Pesados

14 Enero 2021

## Para 2020

### Expectativas de crecimiento PIB

Global: -4.4%

EUA: -4.3

México: -9.0



FMI

### Desempeño variables relevantes

**INEGI**

(Octubre 2020; Var anual)



Inversión → -13.7%

Consumo Privado → -9.8%

Exportación<sub>(NOV)</sub> → 2.3%

Confianza empresarial<sub>(DIC)</sub>: -11.0%

### Desempeño Empleo (IMSS)

Diciembre 2020: 19,773,732

Var. Anual: -3.17%. Var. Mes anterior: -1.39%

Banxico previsión de cierre 2020: 820 mil empleos menos.

### Expectativa 2020 (Banco de México)

Inflación: 3.40%

Tipo de Cambio: 20.0 pesos por dólar

## Para 2021

### Expectativas de crecimiento PIB

Global: 5.2%

EUA: 3.1%

México: 3.5%



FMI

### Estimación Empleo: 350

(miles de puestos incrementales) IMSS

### Expectativa 2021 (Banco de México)

Inflación: 3.60%

Tipo de Cambio: 20.53 pesos por dólar

Fuente: IMSS. FMI.WEO. (Octubre 2020) y Banco de México. Encuesta de expectativas (Publicación 17 diciembre 2020)





# Actividad económica con fuerte impacto ante pandemia, afectación sectorial mayor en construcción, comercio y energía.

## Índice global de actividad económica (Índice 2013=100)

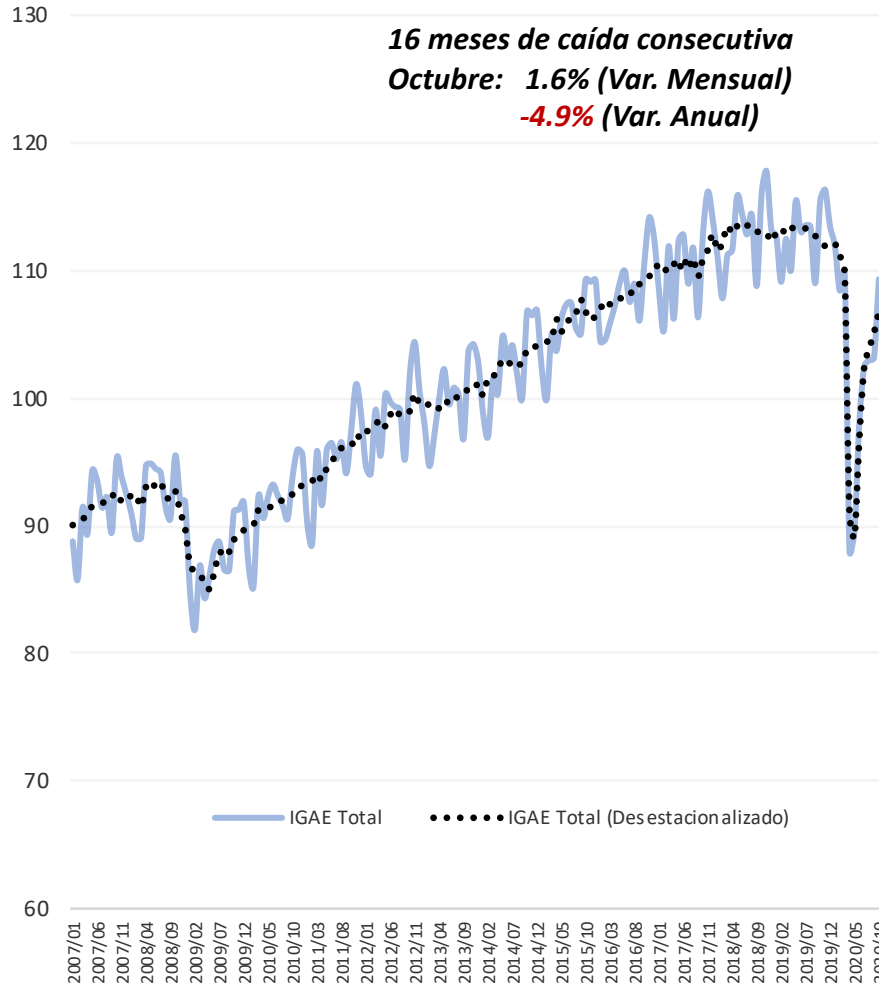

Fuente: INEGI

(Índice 2013=100)

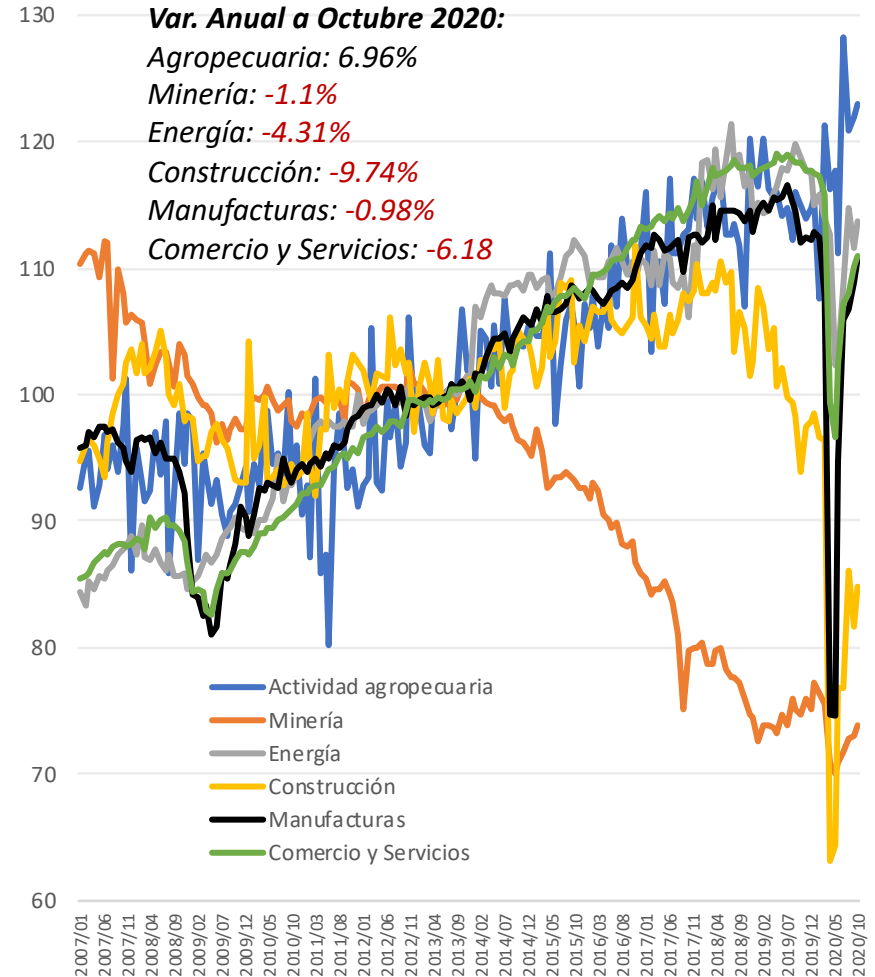

Fuente: INEGI.

Energía se refiere a la generación, transmisión y distribución de energía eléctrica, suministro de agua y de gas por ductos al consumidor final



# Índice global de actividad económica por sector de actividad

(Variación % anual)

	Total	Actividad agropecuaria	Minería	Energía	Construcción	Manufacturas	Comercio y Servicios
2019/01	1.27	-0.31	-9.85	-2.72	0.27	2.21	2.32
2019/02	0.95	5.98	-5.95	-3.65	-1.04	2.35	1.32
2019/03	-0.56	0.52	-6.00	-1.48	-4.98	-0.48	0.24
2019/04	0.35	-0.43	-7.59	-2.82	-2.73	3.01	0.87
2019/05	-0.17	-1.22	-8.56	0.66	-8.91	0.89	1.33
2019/06	0.00	1.31	-4.65	-0.57	-6.25	0.77	0.82
2019/07	-0.18	1.92	-4.80	-2.96	-9.02	1.83	0.66
2019/08	-0.33	-1.16	-2.06	0.35	-3.77	0.56	0.09
2019/09	-0.33	3.93	-2.68	0.69	-7.63	0.30	0.39
2019/10	-0.57	7.46	-1.88	2.04	-10.82	-1.51	0.33
2019/11	-0.90	-5.19	1.56	-0.12	-4.02	-1.94	-0.28
2019/12	-0.38	-2.85	0.89	2.89	-4.54	-0.56	0.20
2020/01	-0.76	-0.65	6.51	-0.06	-9.06	-1.54	-0.17
2020/02	-1.88	-10.54	3.35	1.40	-9.49	-2.39	-0.57
2020/03	-2.59	4.45	2.06	-0.49	-6.92	-5.87	-2.03
2020/04	-19.74	0.50	-3.61	-2.93	-39.99	-35.34	-15.95
2020/05	-21.40	1.38	-4.24	-12.10	-35.90	-35.36	-18.78
2020/06	-14.48	-2.46	-5.04	-12.64	-24.74	-17.92	-13.82
2020/07	-9.61	11.78	-3.02	-7.77	-22.91	-9.08	-9.90
2020/08	-8.23	7.70	-4.22	-3.62	-13.28	-7.38	-8.94
2020/09	-6.74	5.01	-2.70	-6.84	-16.86	-4.95	-6.92
2020/10	-4.86	6.96	-1.11	-4.31	-9.74	-0.98	-6.18

**Participación (%)**

	Actividad agropecuaria	Minería	Energía	Construcción	Manufacturas	Comercio y Servicios
<b>2019</b>	3.4%	4.8%	1.6%	6.9%	16.7%	66.6%
<b>2020</b>	3.5%	5.3%	1.7%	6.2%	16.2%	66.9%





# Retroceso confianza empresarial y pérdida de empleos formales

## Confianza Empresarial

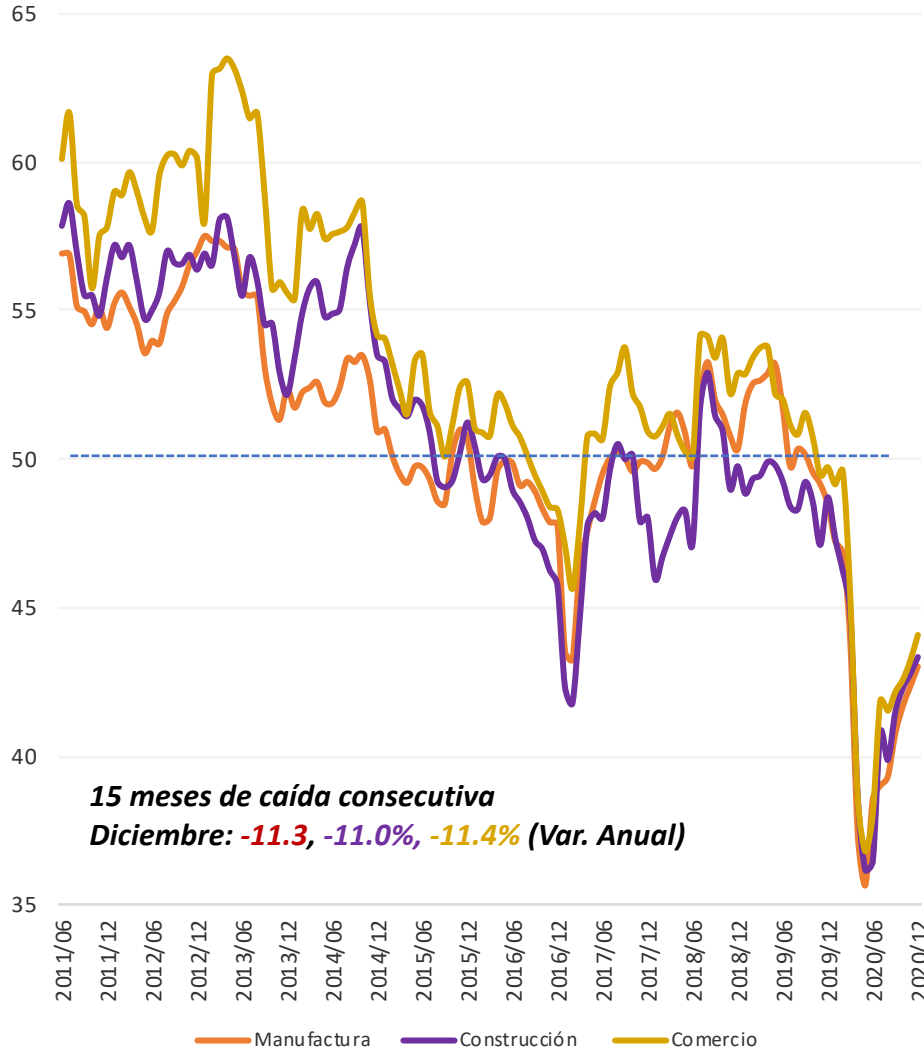

## Empleo: Trabajadores Asegurados

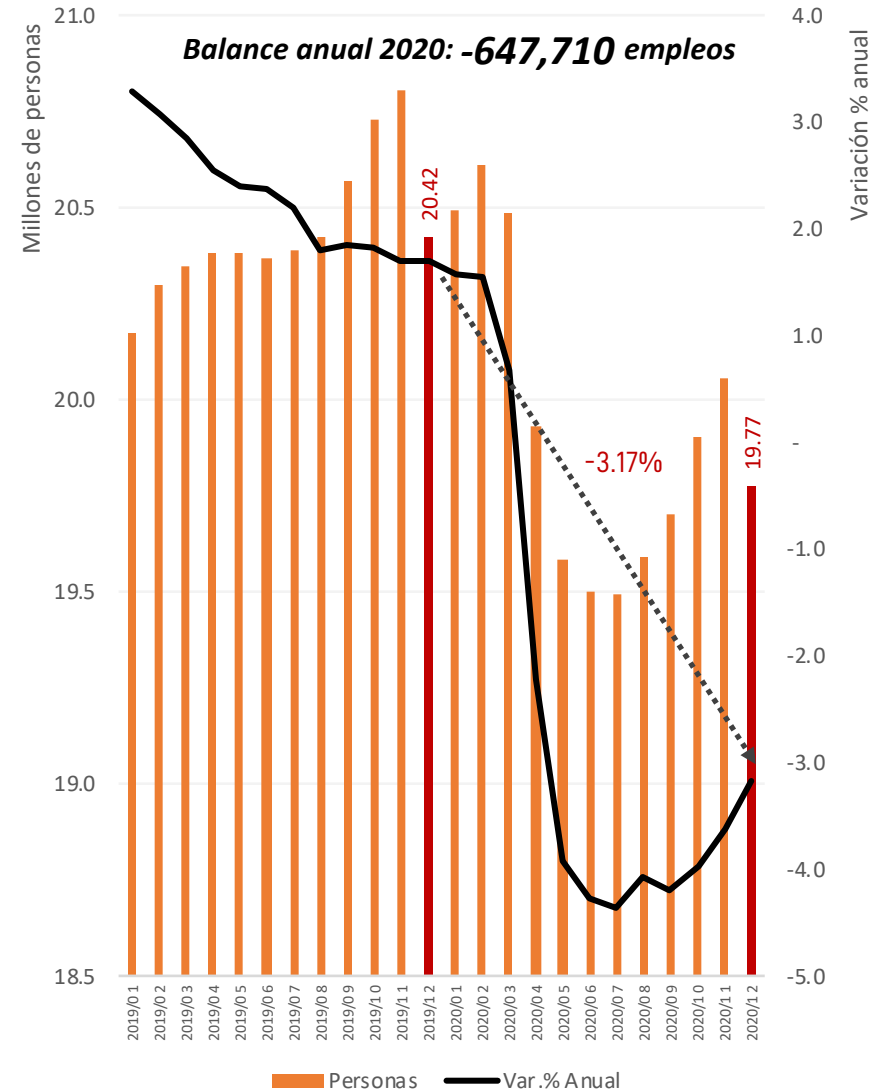



# Inversión hila 21 meses de caída anual consecutiva

## Inversión Fija Bruta

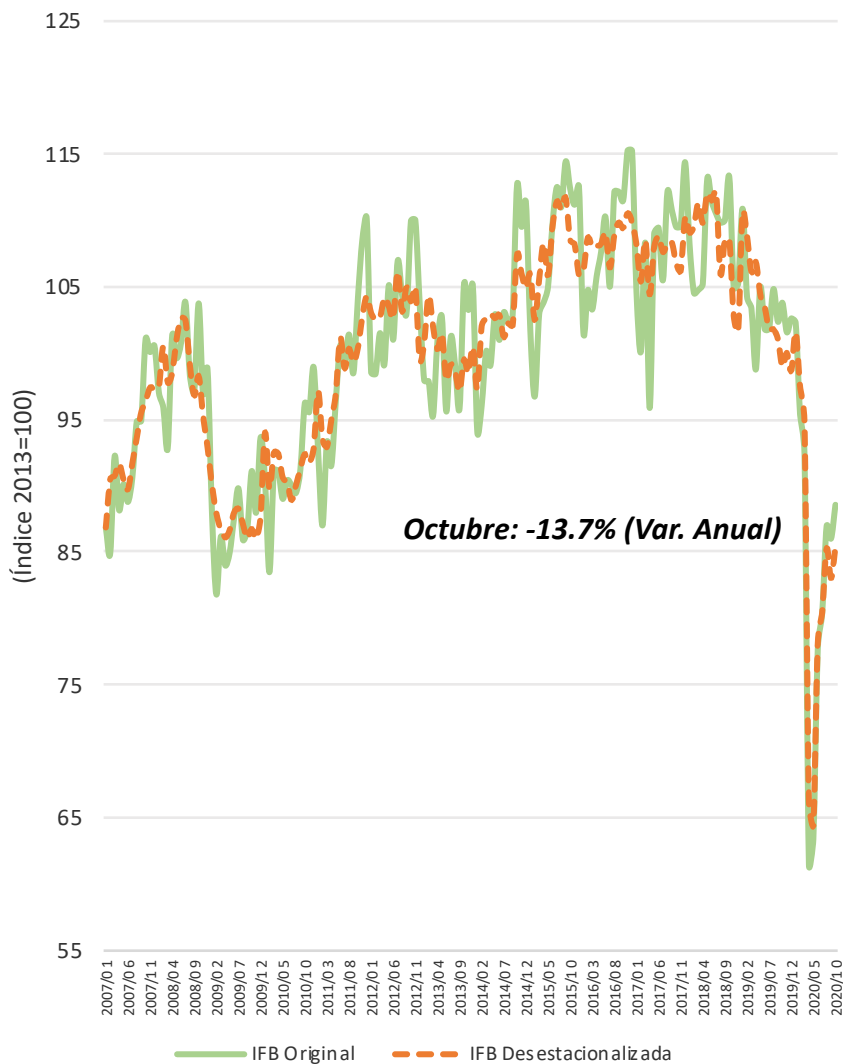

## Construcción

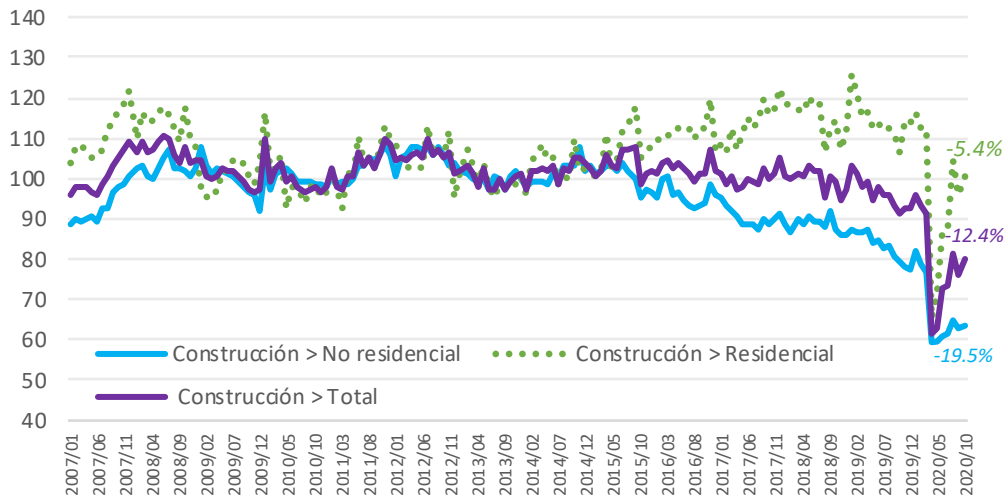

## Maquinaria y Equipo

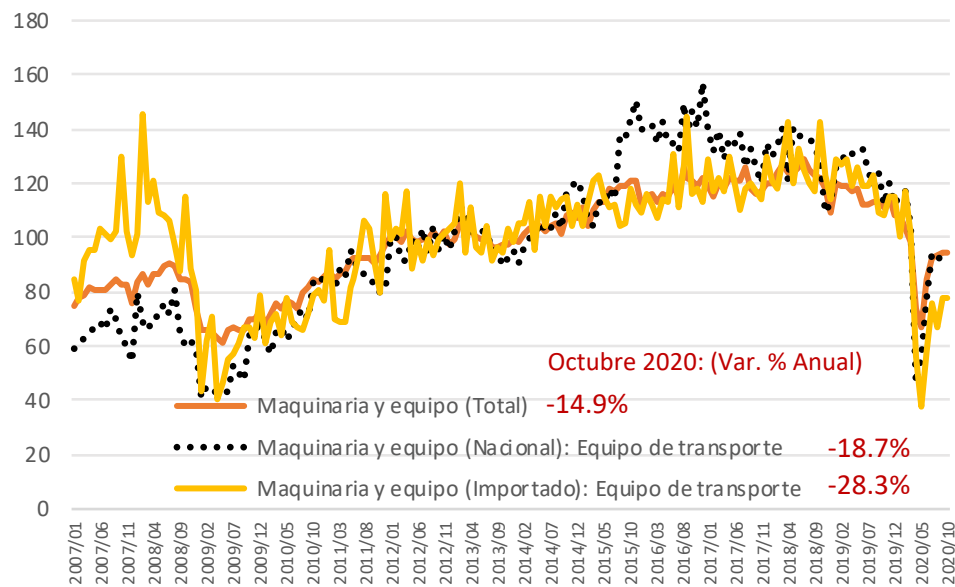



# Perspectiva de mercado 2021

## Anual

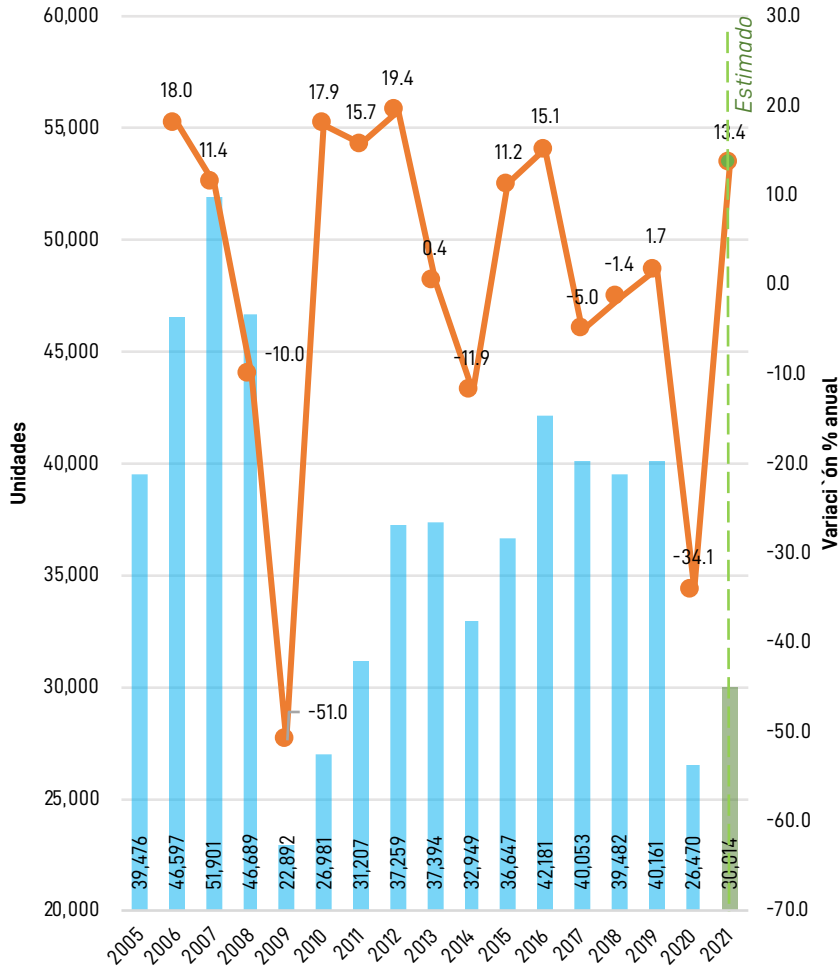

Fuente: AMDA.

**Supuestos 2021:** PIB: (3.5%;5.3%;1.6%) ; Valor de producción de construcción: (3%,6%,1%) Precios (3.5%, 4.2%, 2.9%) y Confianza Empresarial 20%.  
No incluye autobuses foráneos.

## Mensual 2020-2021

	2020	2021		
		Medio	Alto	Bajo
Enero	2,338	2,208	2,340	2,084
Febrero	2,221	2,114	2,240	1,995
Marzo	2,159	2,162	2,291	2,040
Abril	1,085	2,533	2,684	2,390
Mayo	1,313	2,519	2,670	2,377
Junio	2,153	2,394	2,537	2,259
Julio	2,724	2,950	3,126	2,784
Agosto	2,238	2,450	2,597	2,312
Septiembre	2,224	2,393	2,536	2,258
Octubre	2,621	2,776	2,942	2,619
Noviembre	2,514	2,656	2,815	2,506
Diciembre	2,880	2,859	3,030	2,698
<b>Total anual</b>	<b>26,470</b>	<b>30,014</b>	<b>31,809</b>	<b>28,322</b>
(Var % Anual)		13.4	20.2	7.0

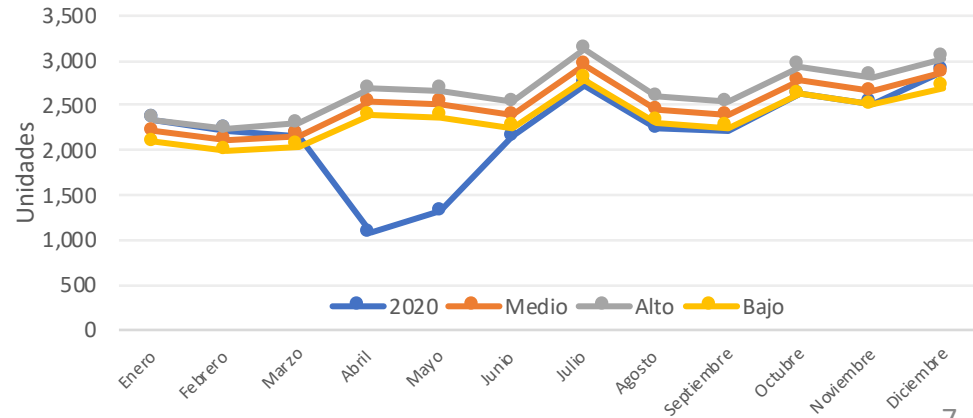



# Comparativa de recuperación anual en periodo de crisis

## Venta al menudeo de vehículos pesados

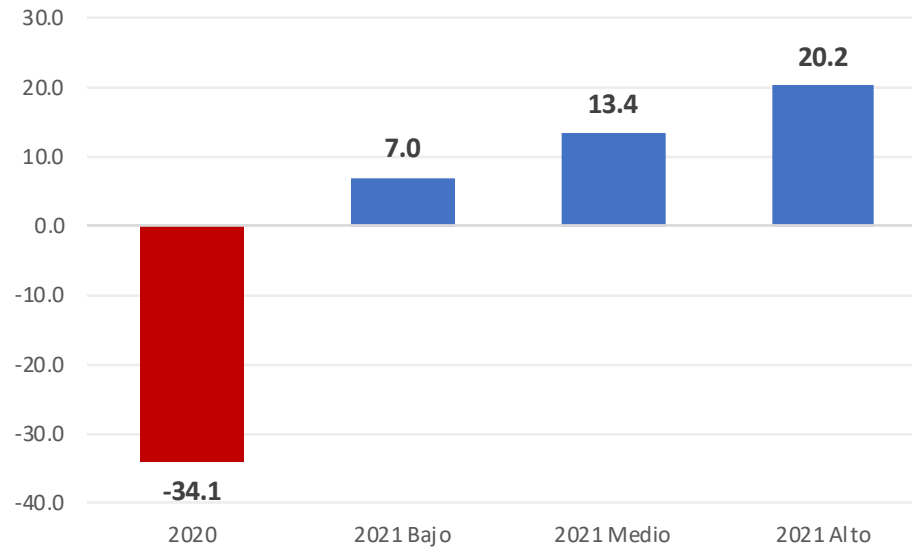
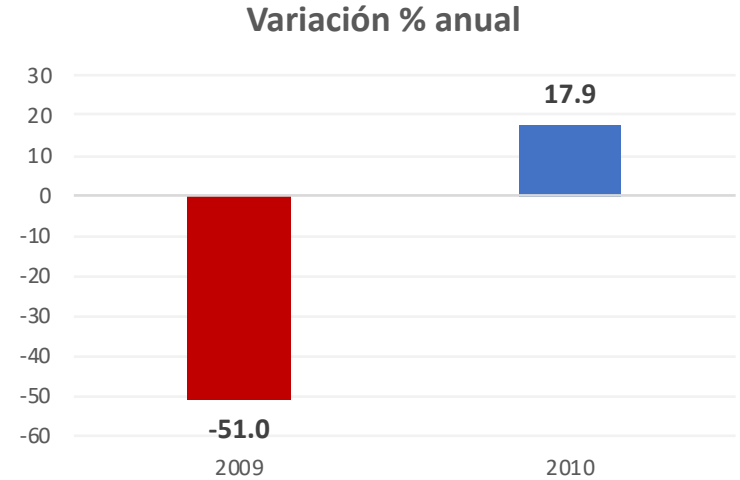
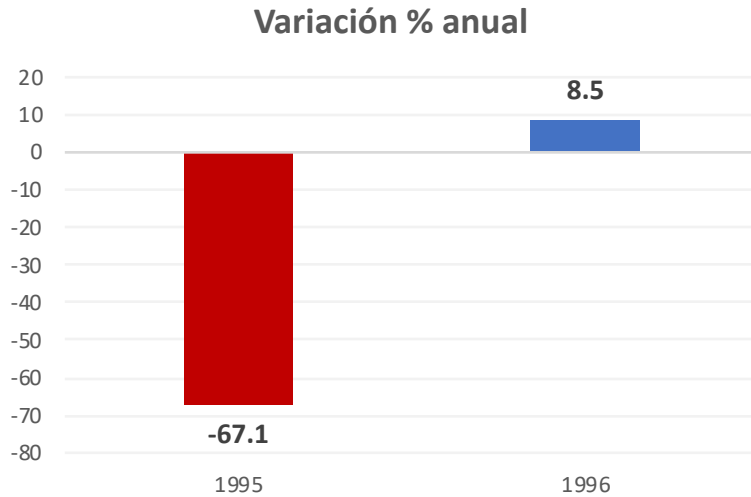





# Desempeño de comercialización al menudeo por segmento

Participación %

Diciembre

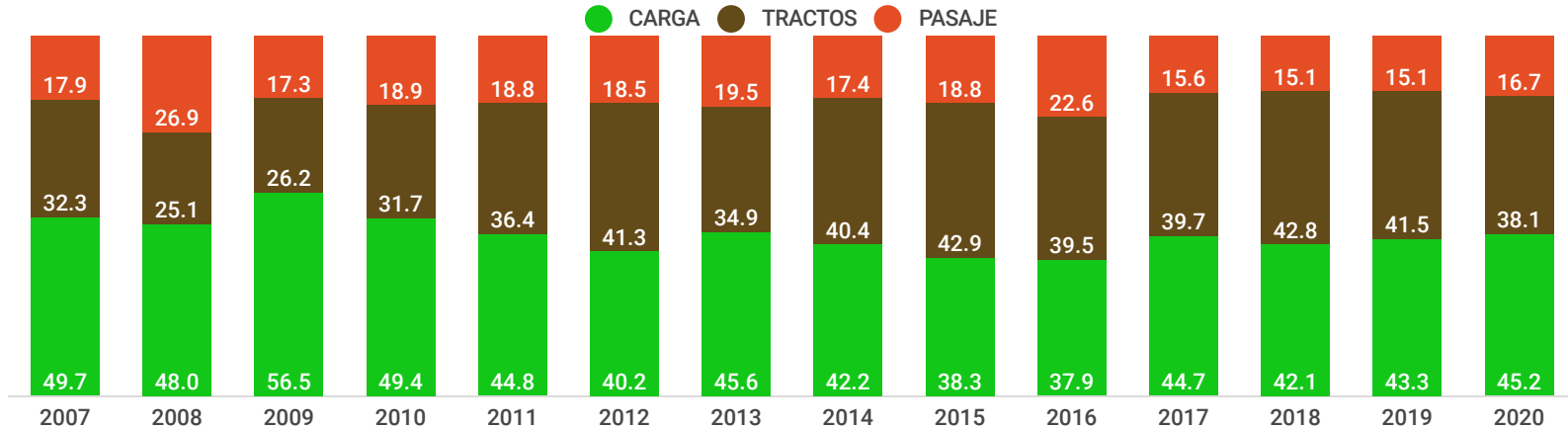

Enero - Diciembre

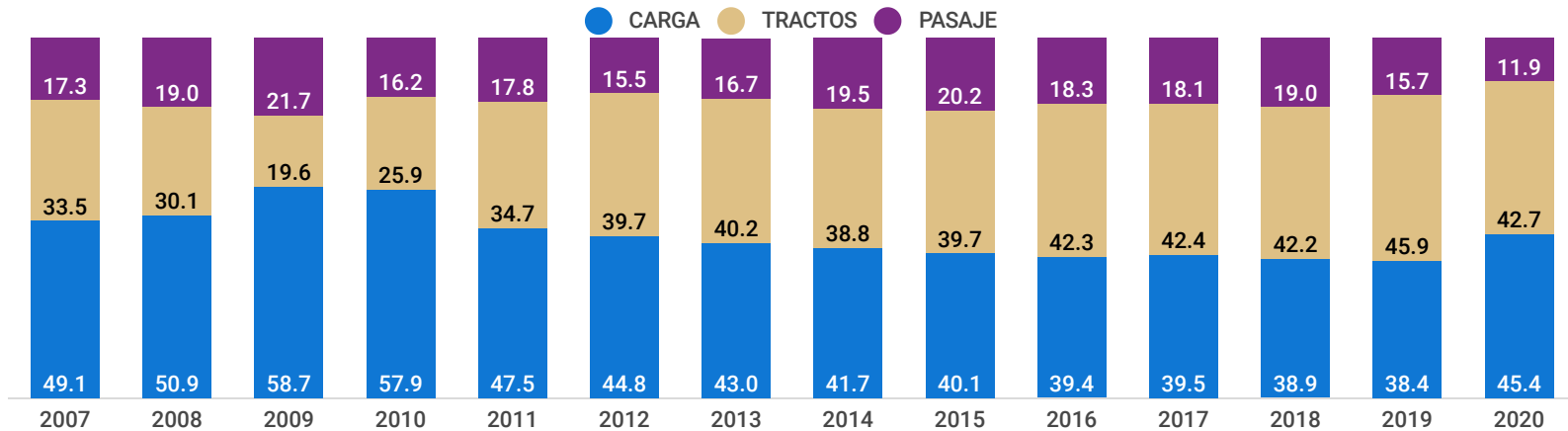

Fuente: Elaborado por AMDA con datos de INEGI.





# Por segmento:

	2020	2021	Var.% 2021-2020
<b>Enero</b>	<b>2,338</b>	<b>2,208</b>	<b>-5.56</b>
Carga - Resto	1,153	974	-15.53
Carga - Tractocamión	855	886	3.59
Pasajeros*	330	348	5.56
<b>Febrero</b>	<b>2,221</b>	<b>2,114</b>	<b>-4.82</b>
Carga - Resto	908	787	-13.29
Carga - Tractocamión	935	966	3.34
Pasajeros*	378	360	-4.64
<b>Marzo</b>	<b>2,159</b>	<b>2,162</b>	<b>0.14</b>
Carga - Resto	1,001	907	-9.36
Carga - Tractocamión	856	935	9.22
Pasajeros*	302	320	5.90
<b>Abril</b>	<b>1,085</b>	<b>2,533</b>	<b>133.46</b>
Carga - Resto	513	1,030	100.78
Carga - Tractocamión	471	1,144	142.91
Pasajeros*	101	359	255.38
<b>Mayo</b>	<b>1,313</b>	<b>2,519</b>	<b>91.85</b>
Carga - Resto	665	1,012	52.25
Carga - Tractocamión	517	1,136	119.72
Pasajeros*	131	371	182.87
<b>Junio</b>	<b>2,153</b>	<b>2,394</b>	<b>11.19</b>
Carga - Resto	1,126	945	-16.06
Carga - Tractocamión	811	1,061	30.83
Pasajeros*	216	388	79.52
<b>Julio</b>	<b>2,724</b>	<b>2,950</b>	<b>8.30</b>
Carga - Resto	1,401	1,248	-10.93
Carga - Tractocamión	1,075	1,239	15.24
Pasajeros*	248	463	86.80
<b>Agosto</b>	<b>2,238</b>	<b>2,450</b>	<b>9.47</b>
Carga - Resto	919	1,024	11.44
Carga - Tractocamión	1,119	1,066	-4.74
Pasajeros*	200	360	79.95
<b>Septiembre</b>	<b>2,224</b>	<b>2,393</b>	<b>7.60</b>
Carga - Resto	952	973	2.23
Carga - Tractocamión	1,030	997	-3.19
Pasajeros*	242	423	74.65
<b>Octubre</b>	<b>2,621</b>	<b>2,776</b>	<b>5.91</b>
Carga - Resto	988	1,127	14.04
Carga - Tractocamión	1,369	1,246	-9.00
Pasajeros*	264	404	52.84
<b>Noviembre</b>	<b>2,514</b>	<b>2,656</b>	<b>5.65</b>
Carga - Resto	1,084	1,014	-6.41
Carga - Tractocamión	1,168	1,190	1.92
Pasajeros*	262	451	72.16
<b>Diciembre</b>	<b>2,880</b>	<b>2,859</b>	<b>-0.73</b>
Carga - Resto	1,303	1,221	-6.30
Carga - Tractocamión	1,097	1,206	9.90
Pasajeros*	480	432	-9.92
<b>Anual</b>	<b>26,470</b>	<b>30,014</b>	<b>13.39</b>

	2020	2021 e/	Variación % estimada
Carga - Resto	12,013	12,264	2.1
Carga - Tractocamión	11,303	13,072	15.6
Pasajeros*	3,154	4,679	48.3
<b>Total</b>	<b>26,470</b>	<b>30,014</b>	<b>13.4</b>

\*No incluye autobuses foráneos

e/ Estimado.

**Fuente: AMDA. \*Pasajeros refiere a total de segmento pasaje sin incluir autobuses foráneos.**

**Nota: La distribución por segmento refleja la participación promedio de los años 2018, 2019 y 2020 de cada uno.**

**Estas cifras continuarán siendo revisadas dado el impacto que han sufrido los segmentos de mercado durante la pandemia, teniendo implicaciones sobre la distribución de los mismos en los siguientes periodos.**

**La estimación presentada no contempla el efecto de eventos políticos y normativos durante el periodo contemplado.**

